

6.º CAMPEONATO REGIONAL DE JOGOS MATEMÁTICOS [6CRJM]



Semáforo



Gatos & Cães



Rastros



Produto

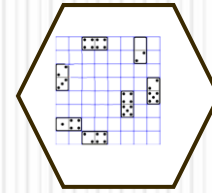

Dominório

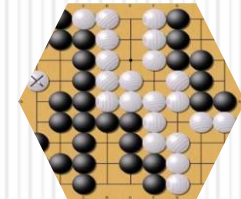

Atari Go

GUIÃO DA FINAL

DE 9, 14 E 18 DE FEVEREIRO DE 2022

CENTRO CULTURAL JOHN DOS PASSOS – PONTA DO SOL



GUIÃO DA FINAL

- A **final do 6.º Campeonato Regional de Jogos Matemáticos (6CRJM)** realiza-se de forma faseada nos dias 9, 14 e 18 de fevereiro **no Centro Cultural John dos Passos, na Ponta do Sol.**
- Nesta 6.ª edição do CRJM, estão inscritos **291** alunos de **73** escolas do 1.º, 2.º e 3.º ciclos e secundário da RAM.

PROGRAMA DA FINAL

Uma vez que a Final do 6CRJM é faseada, cada Escola inscrita deverá proceder do seguinte modo:

- 1.º: Conferir o grupo em que se encontra inscrito (ver diapositivos seguintes).
- 2.º: Comparecer na hora e dia marcados.
- 3.º: Cada aluno finalista irá jogar no mínimo 3 jogos.
- 4.º: Os **dois melhores alunos** de cada grupo do 1.º ciclo ficarão selecionados para a Final do dia 18 de fevereiro.

Os **três** melhores alunos de cada grupo do 2.º e 3.º ciclos ficarão selecionados para a Final do dia 18 de fevereiro.

Os alunos do secundário selecionados em cada Escola participarão somente na Final do dia 18 de fevereiro.

Calendarização do grupo de Escolas do 1.º Ciclo - 09/02/2022

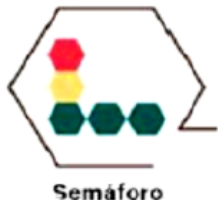

| Grupo S1 | Grupo S2 | Grupo S3 |
|----------------------------------|--------------------------------------|---|
| Hora: 9:30 - 10:00 | Hora: 10:00 - 10:30 | Hora: 11:00 - 11:30 |
| EB1/PE/C de Santana | Externato Sant' Ana | EB1/PE/C da Ponta do Sol |
| EB1/PE/C de Ladeira e Lamaceiros | EB1 2 3 Bartolomeu Perestrelo | EB1/PE/C de Santo Amaro |
| EB1/PE do Lombo dos Canhas | EB1/PE da Marinheira | EB1/PE E.C.L. Garachico |
| EB1/PE Rº de Alforra | EB1/PE do Covão e Vargem | EB1/PE/C Eng.º Luís Santos Costa |
| Externato Sagrada Família | EB1/PE/C da Água de Pena | EB1/PE da Achada |
| | EB1/PE da Calheta | EB1/PE/C do Caniçal |
| | Colégio Infante D. Henrique | EB1/PE/C Prof. Eleutério de Aguiar |
| | EB1/PE da Tabua | Externato São João |
| Grupo S4 | Grupo S5 | Grupo S6 |
| Hora: 11:30 - 12:00 | Hora: 12:00 - 12:30 | Hora: 12:30 - 13:00 |
| EB1/PE de São Roque | EB1/PE/C da Ribeira Brava | EB1/PE da Corujeira |
| EB1/PE da Ladeira | Colégio Salesianos | EB1/PE/C Lombo do Guiné |
| Colégio do Marítimo | EB1/PE do Ribº Domingos Dias | EB1/PE/C de Marçoços e Santo António da Serra |
| EBS/PE/C do Porto Moniz | EB1/PE da Carvalhal e Carreira | EB1/PE do Estreito da Calheta |
| EB1/PE/C de S. Gonçalo | EB1/PE de São Filipe | EB1/PE do Campanário |
| | EB1/PE de Ponta Delgada e Boaventura | International Sharing School |
| | EB1/PE de S. Martinho | EB123/PE do Porto da Cruz |
| | EB1/PE/C do Porto Santo | |
| | EB1/PE do Vale e Cova do Pico | |





| Grupo G1 | Grupo G2 | Grupo G3 |
|----------------------------------|--------------------------------------|--|
| Hora: 9:30 - 10:00 | Hora: 10:00 - 10:30 | Hora: 11:00 - 11:30 |
| EB1/PE/C de Santana | Externato Sant' Ana | EB1/PE/C da Ponta do Sol |
| EB1/PE/C de Ladeira e Lamaceiros | EB1 2 3 Bartolomeu Perestrelo | EB1/PE/C de Santo Amaro |
| EB1/PE do Lombo dos Canhas | EB1/PE da Marinheira | EB1/PE E.C.L. Garachico |
| EB1/PE Rº de Alforra | EB1/PE do Covão e Vargem | EB1/PE/C Eng.º Luís Santos Costa |
| Externato Sagrada Família | EB1/PE/C da Água de Pena | EB1/PE da Achada |
| | EB1/PE da Calheta | EB1/PE/C do Caniçal |
| | Colégio Infante D. Henrique | EB1/PE/C Prof. Eleutério de Aguiar |
| | EB1/PE da Tabua | Externato São João |
| Grupo G4 | Grupo G5 | Grupo G6 |
| Hora: 11:30 - 12:00 | Hora: 12:00 - 12:30 | Hora: 12:30 - 13:00 |
| EB1/PE de São Roque | EB1/PE/C da Ribeira Brava | EB1/PE da Corujeira |
| EB1/PE da Ladeira | Colégio Salesianos | EB1/PE/C Lombo do Guiné |
| Colégio do Marítimo | EB1/PE do Ribº Domingos Dias | EB1/PE/C de Maroços e Santo António da Serra |
| EBS/PE/C do Porto Moniz | EB1/PE da Carvalho e Carreira | EB1/PE do Estreito da Calheta |
| EB1/PE/C de S. Gonçalo | EB1/PE de São Filipe | EB1/PE do Campanário |
| | EB1/PE de Ponta Delgada e Boaventura | International Sharing School |
| | EB1/PE de S. Martinho | EB123/PE do Porto da Cruz |
| | EB1/PE/C do Porto Santo | |





Rastros

| Grupo R1 | Grupo R2 | Grupo R3 |
|----------------------------------|--------------------------------------|---|
| Hora: 9:30 - 10:00 | Hora: 10:00 - 10:30 | Hora: 11:00 - 11:30 |
| EB1/PE/C de Santana | Externato Sant' Ana | EB1/PE/C da Ponta do Sol |
| EB1/PE/C de Ladeira e Lamaceiros | EB1 2 3 Bartolomeu Perestrelo | EB1/PE/C de Santo Amaro |
| EB1/PE do Lombo dos Canhas | EB1/PE da Marinheira | EB1/PE E.C.L. Garachico |
| EB1/PE Rº de Alforra | EB1/PE do Covão e Vargem | EB1/PE/C Eng.º Luís Santos Costa |
| Externato Sagrada Família | EB1/PE/C da Água de Pena | EB1/PE da Achada |
| | EB1/PE da Calheta | EB1/PE/C do Caniçal |
| | Colégio Infante D. Henrique | EB1/PE/C Prof. Eleutério de Aguiar |
| | EB1/PE da Tabua | Externato São João |
| Grupo R4 | Grupo R5 | Grupo R6 |
| Hora: 11:30 - 12:00 | Hora: 12:00 - 12:30 | Hora: 12:30 - 13:00 |
| EB1/PE de São Roque | EB1/PE/C da Ribeira Brava | EB1/PE/C Lombo do Guiné |
| EB1/PE da Ladeira | Colégio Salesianos | EB1/PE/C de Marços e Santo António da Serra |
| Colégio do Marítimo | EB1/PE do Ribº Domingos Dias | EB1/PE do Estreito da Calheta |
| EBS/PE/C do Porto Moniz | EB1/PE da Carvalhal e Carreira | EB1/PE do Campanário |
| EB1/PE/C de S. Gonçalo | EB1/PE de São Filipe | International Sharing School |
| | EB1/PE de Ponta Delgada e Boaventura | EB123/PE do Porto da Cruz |
| | EB1/PE de S. Martinho | |
| | EB1/PE/C do Porto Santo | |

Calendarização do grupo de Escolas do 2.º Ciclo - 14/02/2022

|  Gatos & Cães | Grupo G1 | Grupo G2 |
|---|---|--------------------------------------|
| | Hora: 10:00 - 10:30 | Hora: 10:30 - 11:00 |
| | EB2 3 do Caniço | EBS Dr. Ângelo Augusto da Silva |
| | EB2 3 do Caniçal | EBS de Machico |
| | EBS Bispo D. Manuel Ferreira Cabral | EBS de Santa Cruz |
| | EB123/PE do Porto da Cruz | EB2 3 Cónego João J. G. de Andrade |
| | EBS/PE da Calheta | EBS D. Lucinda Andrade |
| | EB1 2 3 Bartolomeu Perestrelo | EB2 3 Dr. Eduardo Brazão de Castro |
| | EBS Gonçalves Zarco | Colégio Salesianos |
| | EB2 3 dos Louros | International Sharing School |
| | EBS Prof. Dr. Francisco de Freitas Branco | EB2 3 do Estreito de Câmara de Lobos |
| | EBS da Ponta do Sol | |
|  Rastros | Grupo R1 | Grupo R2 |
| | Hora: 10:00 - 10:30 | Hora: 10:30 - 11:00 |
| | EB2 3 do Caniço | EBS Dr. Ângelo Augusto da Silva |
| | EB2 3 do Caniçal | EBS de Machico |
| | EBS Bispo D. Manuel Ferreira Cabral | EBS de Santa Cruz |
| | EB123/PE do Porto da Cruz | EB2 3 Cónego João J. G. de Andrade |
| | EBS/PE da Calheta | EBS D. Lucinda Andrade |
| | EB1 2 3 Bartolomeu Perestrelo | EB2 3 Dr. Eduardo Brazão de Castro |
| | EBS Gonçalves Zarco | Colégio Salesianos |
| | EB2 3 dos Louros | International Sharing School |
| | EBS Prof. Dr. Francisco de Freitas Branco | EB2 3 do Estreito de Câmara de Lobos |
| | EBS da Ponta do Sol | |
|  Produto | Grupo P1 | Grupo P2 |
| | Hora: 10:00 - 10:30 | Hora: 10:30 - 11:00 |
| | EB2 3 do Caniço | EBS Dr. Ângelo Augusto da Silva |
| | EB2 3 do Caniçal | EBS de Machico |
| | EBS Bispo D. Manuel Ferreira Cabral | EBS de Santa Cruz |
| | EB123/PE do Porto da Cruz | EB2 3 Cónego João J. G. de Andrade |
| | EBS/PE da Calheta | EB2 3 Dr. Eduardo Brazão de Castro |
| | EB1 2 3 Bartolomeu Perestrelo | EBS Pe Manuel Álvares |
| | EBS Gonçalves Zarco | Colégio Salesianos |
| | EB2 3 dos Louros | International Sharing School |
| | EBS Prof. Dr. Francisco de Freitas Branco | EB2 3 do Estreito de Câmara de Lobos |
| | EBS da Ponta do Sol | |

Calendarização do grupo de Escolas do 3.º Ciclo - 14/02/2022

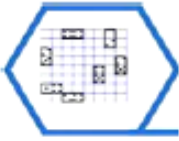
|  Rastros | Grupo R1 | Grupo R2 |
|--|-------------------------------------|--------------------------------------|
| | Hora: 11:30 - 12:00 | Hora: 12:00 - 12:30 |
| | EB2 3 do Caniço | EBS de Machico |
| | EB2 3 do Caniçal | EB2 3 Dr.º Alfredo F. Nóbrega Júnior |
| | EBS Bispo D. Manuel Ferreira Cabral | EBS de Santa Cruz |
| | EB123/PE do Porto da Cruz | EBS Pe Manuel Álvares |
| | EB1 2 3 Bartolomeu Perestrelo | EB2 3 Cónego João J. G. de Andrade |
| | EBS Gonçalves Zarco | EBS D. Lucinda Andrade |
| | EB2 3 Dr. Horácio Bento Gouveia | EB2 3 Dr. Eduardo Brazão de Castro |
| | EB2 3 dos Louros | Colégio Salesianos |
| | EBS Dr. Ângelo Augusto da Silva | International Sharing School |
| | EBS/PE da Calheta | EBS da Ponta do Sol |
|  Produto | Grupo P1 | Grupo P2 |
| | Hora: 11:30 - 12:00 | Hora: 12:00 - 12:30 |
| | EB2 3 do Caniço | EBS de Machico |
| | EB2 3 do Caniçal | EB2 3 Dr.º Alfredo F. Nóbrega Júnior |
| | EBS Bispo D. Manuel Ferreira Cabral | EBS de Santa Cruz |
| | EB123/PE do Porto da Cruz | EBS Pe Manuel Álvares |
| | EB1 2 3 Bartolomeu Perestrelo | EB2 3 Cónego João J. G. de Andrade |
| | EBS Gonçalves Zarco | EBS D. Lucinda Andrade |
| | EB2 3 Dr. Horácio Bento Gouveia | EB2 3 Dr. Eduardo Brazão de Castro |
| | EB2 3 dos Louros | Colégio Salesianos |
| | EBS Dr. Ângelo Augusto da Silva | International Sharing School |
| | EBS/PE da Calheta | EBS da Ponta do Sol |
|  Dominório | Grupo D1 | Grupo D2 |
| | Hora: 11:30 - 12:00 | Hora: 12:00 - 12:30 |
| | EB2 3 do Caniço | EBS de Machico |
| | EB2 3 do Caniçal | EB2 3 Dr.º Alfredo F. Nóbrega Júnior |
| | EBS Bispo D. Manuel Ferreira Cabral | EBS de Santa Cruz |
| | EB123/PE do Porto da Cruz | EBS Pe Manuel Álvares |
| | EB1 2 3 Bartolomeu Perestrelo | EB2 3 Cónego João J. G. de Andrade |
| | EBS Gonçalves Zarco | EBS D. Lucinda Andrade |
| | EB2 3 Dr. Horácio Bento Gouveia | EB2 3 Dr. Eduardo Brazão de Castro |
| | EB2 3 dos Louros | Colégio Salesianos |
| | EBS Dr. Ângelo Augusto da Silva | International Sharing School |
| | EBS/PE da Calheta | EBS da Ponta do Sol |



NA CHEGADA AO CENTRO CULTURAL JOHN DOS PASSOS

- Ao chegar, cada **Professor Responsável** deve dirigir-se à Entrada 1 e de seguida à Receção que se encontra na Entrada 2 para receber os **certificados de participação**.
- Os alunos **finalistas não tocarão nas peças** devido à pandemia, assim um colaborador irá movimentar as peças de acordo com as indicações de cada jogador.

Nota: É obrigatório o uso de máscara e a desinfeção das mãos à entrada.



REFEIÇÕES

- **É expressamente proibido:** comer e/ou beber dentro do Centro Cultural, bem como deixar lixo fora dos recipientes disponíveis para o efeito.
- Os alunos podem lanchar no exterior do Centro Cultural (**ver planta**).



RESULTADOS FINAIS

- Os **resultados** das eliminatórias e da final serão divulgados atempadamente no site do 6CRJM.
- Na **Final** serão anunciados e premiados o **1.º**, o **2.º** e o **3.º** classificados de cada jogo por Ciclo.

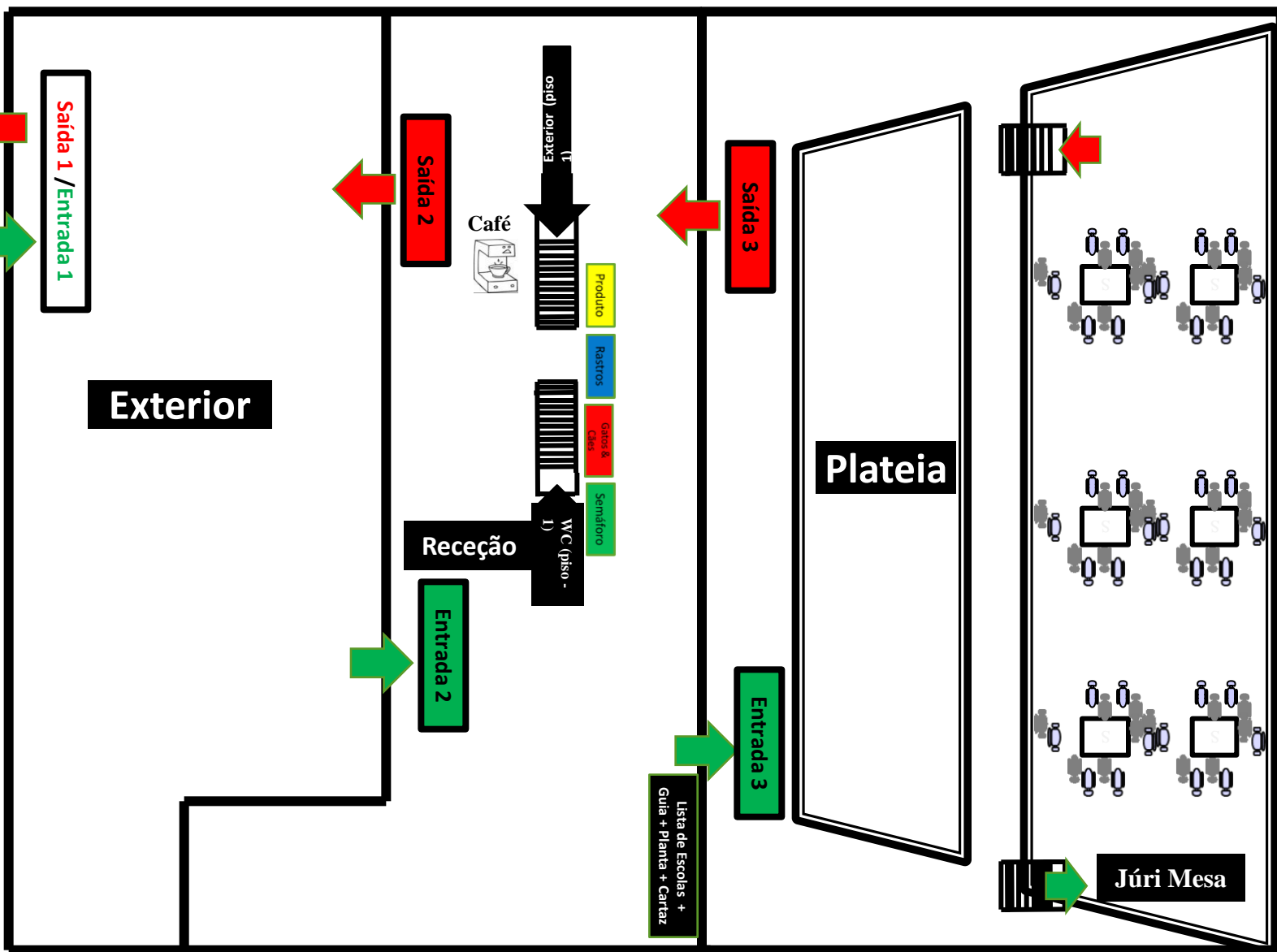



CONTACTOS E ENDEREÇOS IMPORTANTES

- Em caso de dúvidas contactar a Comissão Organizadora do 6CRJM:
crjm.ram@gmail.com
 - Professor Henrique Flores: 916 234 893
 - Professora Márcia Temtem: 967 697 933
 - Site do 6CRJM: <http://crjmram.wixsite.com/crjmram>

ORGANIZAÇÃO



Região Autónoma
da Madeira
Governo Regional

Secretaria Regional
de Educação, Ciência e Tecnologia
Direção Regional de Educação

Entidades Promotoras Nacionais



Ludus



CIÊNCIA VIVA

Agência Nacional para a Cultura
Científica e Tecnológica



SOCIEDADE PORTUGUESA DE MATEMÁTICA

APOIOS



Ponta do Sol - Madeira



MUNICÍPIO DA
PONTA DO SOL



NOTA FINAL

- A Comissão Organizadora agradece o empenho e colaboração de todos, espera que estes sejam dias memoráveis e que o 6CRJM vá de encontro às suas melhores expectativas.

A Comissão Organizadora do 6CRJM